

こどもの居場所 活動紹介 ガイドブック

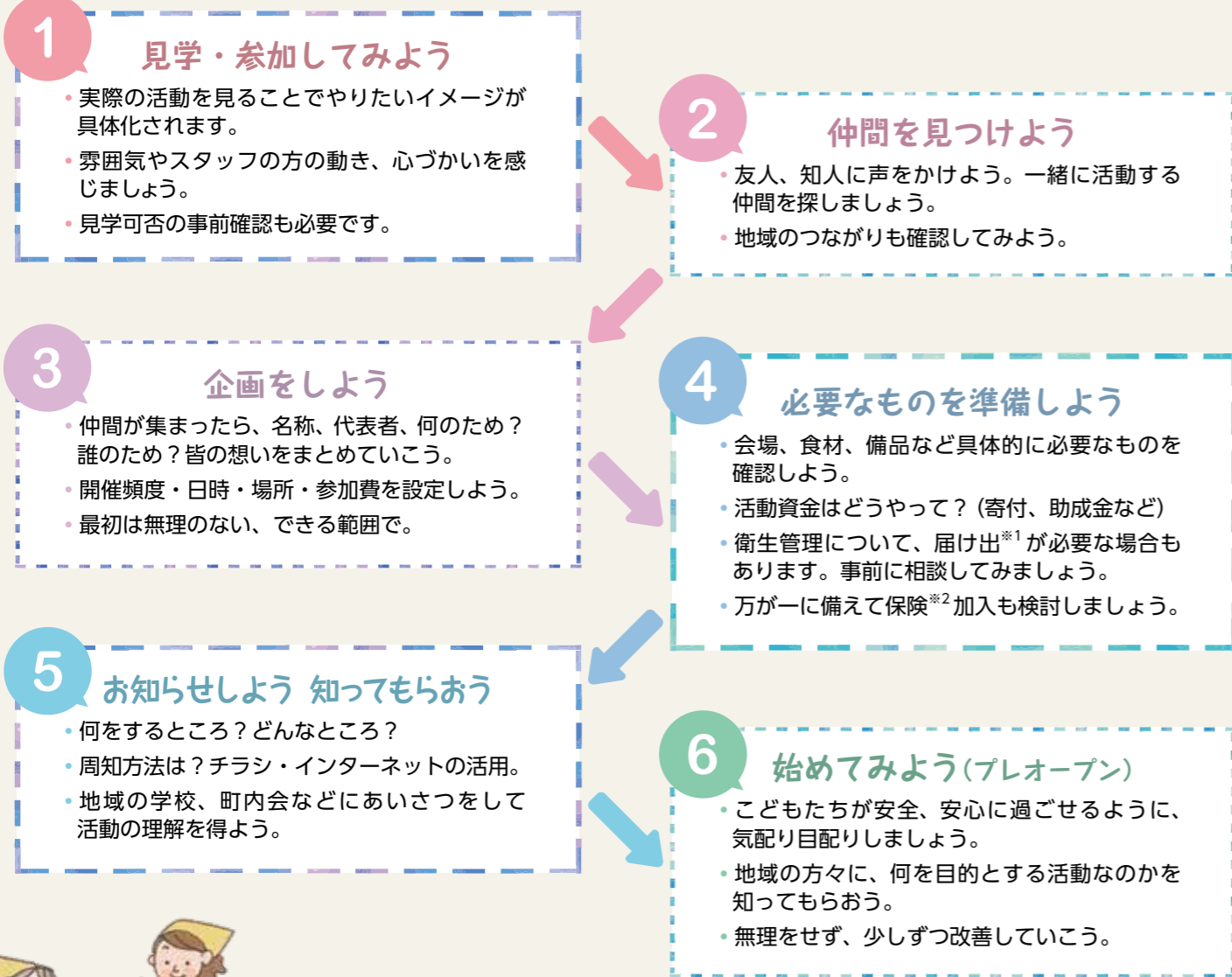

こどもの居場所活動をはじめするには

例えば、こども食堂を始めたいと思ったら、何から始めたら良いでしょうか？
「どう動いたらいいの？」など、困ったときはお近くのボランティアセンターに相談してみよう。



相談しよう

※1 運営方法によっては食品衛生法に基づく営業許可が必要な場合があります。
 問合せ先▶ 各区役所地域まもり支援センター(福祉事務所・保健所支所) 衛生課食品衛生係

※2 ボランティア活動に関する様々な相談、ボランティア行所用保険
 問合せ先▶ 市区社協ボランティアセンター

かわさき福祉情報サイトふくみみ

福祉に関するサービス情報をはじめ、市内で活動している市民活動・ボランティア活動団体の情報、図書・DVDの検索、講師情報など、たくさんコンテンツがあります。また、Facebookでは様々な情報を発信しておりますのでぜひご覧ください。



<https://k-fukumimi.com>



地域福祉情報バンクキャラクター「ふくろう先生」

地域の居場所を紹介します

こども食堂

子どもがひとりでも行ける地域の食堂で、無料、または定額で食事と居場所を提供しています。運営は社会福祉法人やNPO法人の他に、地域の方々のグループや個人が主体となっています。子どもに限らず、地域の住民が知り合い、交流の場となっているところもあります。

学習支援

宿題・学習サポート等を無料、または定額で提供しています。勉強のしかたがわからない、家に1人でいても勉強がなかなか進まない、外国につながる子どもたちへの支援など、子ども達の放課後の居場所として、さまざまな形で開催しています。

地域の寺子屋事業

川崎市教育委員会が平成26年度からスタートした事業で、学校施設を活用しながら、学習支援・体験学習・世代間交流を行っています。

子ども達は、自分が通学している学校の寺子屋を利用することができます。寺子屋には、元教員、保護者や地域住民や学生など、様々な人が寺子屋先生として関わっています。

地域の寺子屋事業▶

[https://www.city.kawasaki.jp/880/category/10-19-2-0-0-0-0-0-0.html](https://www.city.kawasaki.jp/880/category/10-19-2-0-0-0-0-0-0-0.html)



地域の寺子屋事業とは

1. 地域の寺子屋事業のねらい

- 子どもたちに、さまざまな学習機会を提供することにより、学び意欲の向上や豊かな人間性の形成を図る。
- 地域ぐるみで子どもの教育、学習をサポートする仕組みづくりにより、地域の教育力向上を図る。
- シニア世代をはじめとする地域人材の知識と経験を活かして、多世代で学ぶ生涯学習の拠点をつくる。

2. 事業の内容

各寺子屋では、次の事業を行っています。

- 学習支援(平日週1回放課後)……元教員、地域住民、学生、保護者などが寺子屋先生として、子ども達の宿題や寺子屋で用意したプリント学習などをサポートします。寺子屋が開講されている学校の子どもの対象に行っています。事前の申込みが必要です。
- 体験学習・世代間交流(土曜日等月1回)……地域人材や、企業、大学などの人材を寺子屋先生として、さまざまな体験活動や世代間交流のプログラムを実施しています。プログラムによっては、寺子屋が開講されている学校の子どものみだけでなく、広く近隣の児童にも募集を募ることもあります。その都度の申込みが必要です。
- 実施場所……各実施校施設、市民館等



地域の寺子屋事業のイメージキャラクター「寺ッコ」

■ 個人情報保護のお願い

利用したい居場所がありましたら、ガイドブックに記載されている連絡先やホームページ等を確認し、直接連絡をして頂いて構いません。なお、連絡先が明記されていない団体への連絡を希望される場合は、川崎市社会福祉協議会ボランティア活動振興センター地域福祉情報バンクへお問い合わせください。このガイドブックには団体の代表者や連絡担当者の連絡先など、個人情報が含まれておりますので、目的以外での使用は絶対にしないようご注意願います。また、本冊子の掲載内容の無断転載・転写についても行わないでください。

■ 掲載している情報について

掲載している情報は、令和7年3月現在のものです。時期によっては情報が変更されている場合もありますので、ご注意ください。

団体活動紹介 MAP

川崎区



- …地域の寺子屋実施校
- 1 大島小学校
川崎区浜町 1-5-1
- 2 渡田小学校
川崎区田島町 14-1
- 3 京町小学校
川崎区京町 1-1-4
- 4 浅田小学校
川崎区浅田 2-11-21
- 5 川崎小学校
川崎区日進町 20-1
- 6 宮前小学校
川崎区宮前町 8-13
- 7 藤崎小学校
川崎区藤崎 3-2-1
- 8 川中島小学校
川崎区川中島 2-4-19
- 9 旭町小学校
川崎区旭町 2-2-1
- 10 川崎中学校
川崎区下並木 50
- 11 南大師中学校
川崎区四谷上町 24-1
- 12 さくら小学校
川崎区桜本 1-9-15
- 13 臨港中学校 New
川崎区浜町 2-11-22

川崎

1 たじま家庭支援センター
てんとう虫ハウス・こども学習支援

子ども食堂 **学習支援** **事前申込** **アレルギー対応**
必要 なし

会場 〒210-0853 川崎区田島町20-10
対象者 こども食堂:どなたでも 学習支援:小学生
活動日 毎週水曜日 15時から
参加費 参加費無料
☎ 044-276-9689 ✉ tajimakatei@ba.wakwak.com

川崎

2 桜本こども食堂運営委員会
桜本こども食堂

子ども食堂 **事前申込** **アレルギー対応**
不要 なし

会場 〒210-0833 川崎区桜本1-8-22 (社福)青丘社みんなの家
対象者 主にこどものいる世帯
活動日 3週間に1回、木曜日17:00~19:00
参加費 こども(中学生まで)100円/大人 200円
☎ 044-276-4800 ✉ fureaikan@seiky-sha.com

川崎

3 川崎市ふれあい館
多文化こどもハロハロクラブ

学習支援 **事前申込** **アレルギー対応**
必要 なし

会場 〒210-0833 川崎区桜本1-5-6 川崎市ふれあい館
対象者 多文化なルーツをもつ小学生
活動日 毎週水曜日 15:00~18:00
☎ 044-276-4800 ✉ fureaikan@seiky-sha.com

川崎

4 社会福祉法人 青丘社
外国につながる子どもの
学習サポート教室

学習支援 **事前申込** **アレルギー対応**
必要 なし

会場 〒210-0833 川崎区桜本1-5-6 川崎市ふれあい館
対象者 概ね来日6年以内の外国につながるこども
活動日 小学生:毎週土曜日10:00~12:00
中学生:毎週水曜日19:00~21:00
&毎週土曜日13:00~15:00
参加費 小学生 無料/中学生 月2,000円
☎ 044-276-4800 ✉ fureaikan@seiky-sha.com

川崎

5 大師新生教会こども食堂
大師新生教会こども食堂

子ども食堂 **事前申込** **アレルギー対応**
不要 なし

会場 〒210-0816 川崎区大師町 15-9
対象者 近隣のこどもたち~大人
活動日 月1回第3火曜日 16:30~18:30
参加費 こども~中学生まで100円/高校生以上300円
☎ 044-288-7612 ✉ daishi_shinsei_ch@outlook.com

川崎

6 大家族ボランティアチーム、一般社団法人
グローバル文化協働支援センター
大家族ふるさと食堂

子ども食堂 **お弁当配布** **フードパントリー** **事前申込** **アレルギー対応**
必要 あり*

会場 〒210-0004 川崎区宮本町3-7春日荘105
クラウドキッチン123 *事前連絡で、対応できる範囲で実施

対象者 どなたでも、近隣のお子様、学生、留学生、大人
活動日 月2回 第2火曜日(宮本町、浅田地区)、第3水曜日(殿町地区)
最終週火曜(幸区メロディーココ)にてお弁当を配布
参加費 こども 無料/大人 500円(こども弁当のみお申込みOK)
☎ 090-1708-6635 (五十嵐)
090-4969-2809 (黒江)
✉ gccsc2016@gmail.com
https://www.facebook.com/furusatosyokudo

川崎

7 JDS、一般社団法人グローバル文化協働支援センター
College JDS Global Art After School
~学堂クラブ

子ども食堂 **学習支援** **無料学習塾** **事前申込** **アレルギー対応**
その他 必要 あり*

会場 〒210-0001 川崎区本町1-3-3 JDSビル1F、2F *事前に保護者と確認できる範囲で対応

対象者 市内の小学生、中学生、外国につながる子ども達、どなたでも
活動日 平日:16:00~21:00、土日:10:00~18:00(毎日実施)
参加費 1か月間の無料体験期間の後、小学生低学年月額11,000円より、
小学高学年・中学生月額15,400円より
(定額制毎日来ててもOK、時間要相談)
☎ 090-4969-2809 (黒江)
✉ gccsc2016@gmail.com
https://www.collegejds.com/

川崎

8 いきがい工房さらら
地域子ども子育て支援活動

子ども食堂 **学習支援** **朝食支援** **子どもレストラン** **事前申込** **アレルギー対応**
不要 なし

会場 〒210-0851 川崎区浜町1-9-14 アカツキビル1F
対象者 近隣の小学生~中学生
活動日 朝食支援:保育園~中学生
学習支援:毎週月曜日18:00~19:00
こども食堂:毎月第4金曜日、第2土曜日
参加費 朝食支援:おむすび1個みそ汁で100円
学習支援:無料
こども食堂:こども(中学生まで)100円/大人200円
☎ 044-200-4273 ✉ yuimaru.sarara@gmail.com
https://www.yuimarusarara.co.jp/service

川崎

9 株式会社 ジャパウィン
ジャパウィン デイサービス こども食堂

子ども食堂 **事前申込** **アレルギー対応**
必要 なし

会場 〒210-0804 川崎区藤崎4-8-11
対象者 小学6年生以下のお子様とご家族様
活動日 月1回 第3金曜日
参加費 無料
✉ t.yamauchi@japawin.jp

川崎

10 株式会社ハヤシダテクノ みんなのごはん
こども食堂

子ども食堂 **事前申込** **アレルギー対応**
不要 あり

会場 〒210-0851 川崎区浜町4-7-10
対象者 どなたでも
活動日 月2回 不定期
参加費 こども100円/大人300円
☎ 080-1322-3180
✉ info@hayashidatechno.co.jp

団体活動紹介 MAP

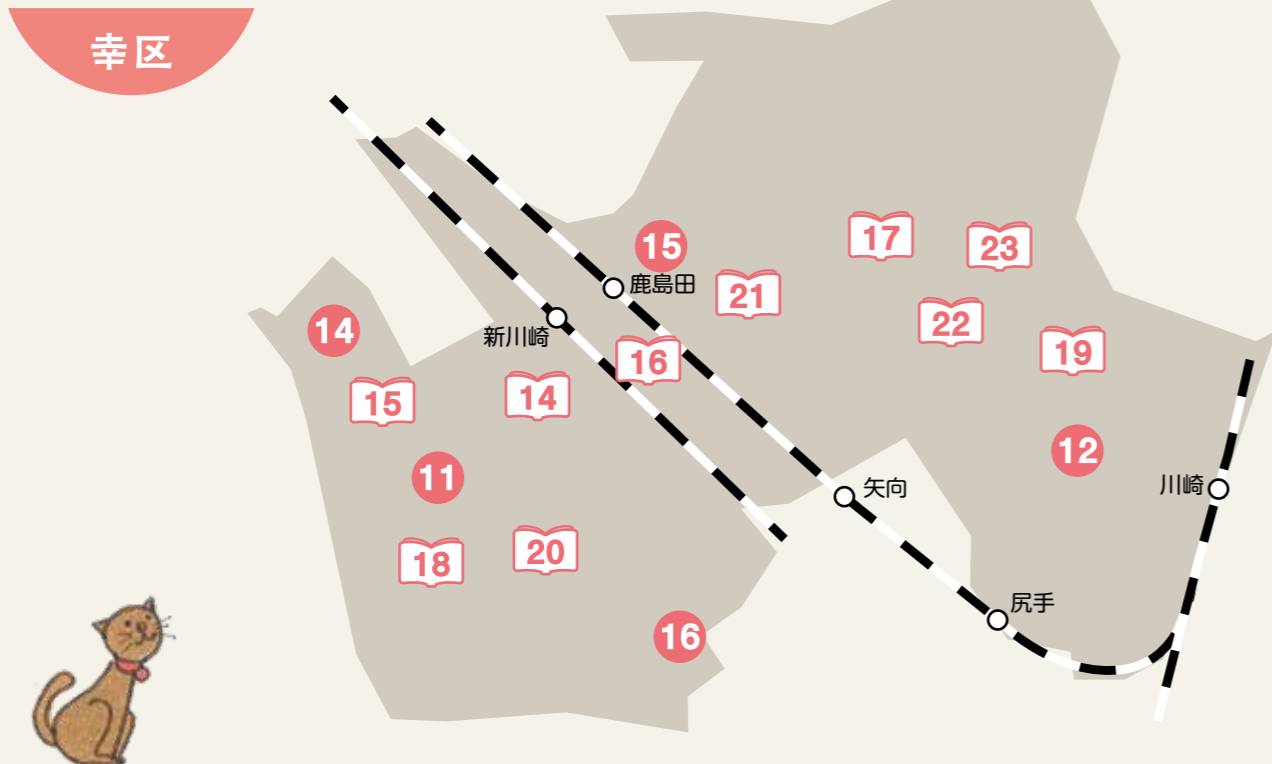

- …地域の寺子屋実施校
- 14 日吉小学校
幸区北加瀬 1-37-1
- 15 日吉中学校
幸区北加瀬 2-3-1
- 16 東小倉小学校
幸区東小倉 1-1
- 17 西御幸小学校
幸区小向西町 4-30
- 18 南加瀬小学校
幸区南加瀬 4-24-1
- 19 幸町小学校
幸区中幸町 2-17
- 20 小倉小学校
幸区小倉 2-20-1
- 21 下平間小学校
幸区下平間 175
- 22 御幸中学校
幸区遠藤町 1
- 23 御幸小学校
幸区戸手 4-2-1

11 ひよし食堂の会
まちのテーブル

子ども食堂 地域交流

事前申込 必要 | アレルギー対応 なし

会場 〒212-0055 幸区南加瀬2-24-10
南加瀬中央町内会館

対象者 どなたでも

活動日 毎月 第3水曜日 16:00~17:30

参加費 プログラム(材料費程度)/お弁当(200円)

☎ 080-5037-3119

✉ RXK16162@nifty.com

🌐 <https://www.facebook.com/hiyoshisyokudo/>

13 つばき学習会
つばき学習室

学習支援

事前申込 必要 | アレルギー対応 なし

会場 川崎市南部(幸区・川崎区)を中心に複数あり

対象者 小学生 活動日 毎週土曜日

参加費 無料

☎ 080-6582-2265

✉ tubaki-gakusyusitu@outlook.jp

🌐 <https://www.tsubaki-gakushukai.com/>

15 養老乃瀧 鹿島田店
養老乃瀧 子ども食堂

子ども食堂

事前申込 不要 | アレルギー対応 なし

会場 〒212-0053 幸区下平間113

対象者 子ども(保護者同伴可)

活動日 月1回 第3水曜日

参加費 子ども 100円/大人 300円

☎ 044-522-0046

📷 Instagram [yoronotaki_kashimada]

12 特非) ワークス・コレクティブメロディー
多世代の居場所メロディーココ

子ども食堂

事前申込 不要 | アレルギー対応 なし

会場 〒212-0012 幸区中幸町4-21 エステート鳥養1F

対象者 多世代(子ども~高齢者)

活動日 第3金曜日(毎月)

参加費 子ども(小学生から)100円/大人(中学生から)300円

☎ 044-533-8308

✉ melody-coco@aoros.ocn.ne.jp

🌐 <https://www.facebook.com/melodycoco.communityspace/>

14 スマイル食堂
スマイル食堂

子ども食堂

事前申込 不要 | アレルギー対応 なし

会場 〒212-0057 幸区北加瀬3-12-7

対象者 どなたでも

活動日 月曜~金曜 17:00~19:00

参加費 子ども 無料/大人 600円

☎ 044-874-2302

📷 Instagram [gotetsusmile]



16 川崎市立看護大学
学習支援サークル
minna no ie (みんなのいえ)

学習支援

事前申込 必要 | アレルギー対応 なし

会場 〒212-0054 幸区小倉4-30-1

対象者 小中学校

活動日 月2回 第1・3土曜日10:00~12:30

✉ minnno.ie2023.4@gmail.com

🌐 https://kawasaki.genki365.net/group_1327/

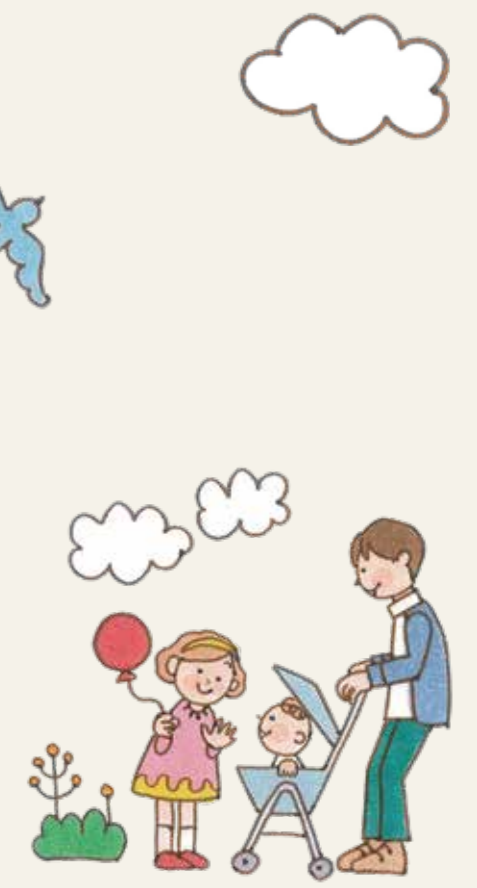
団体活動紹介 MAP

中原区

中原区

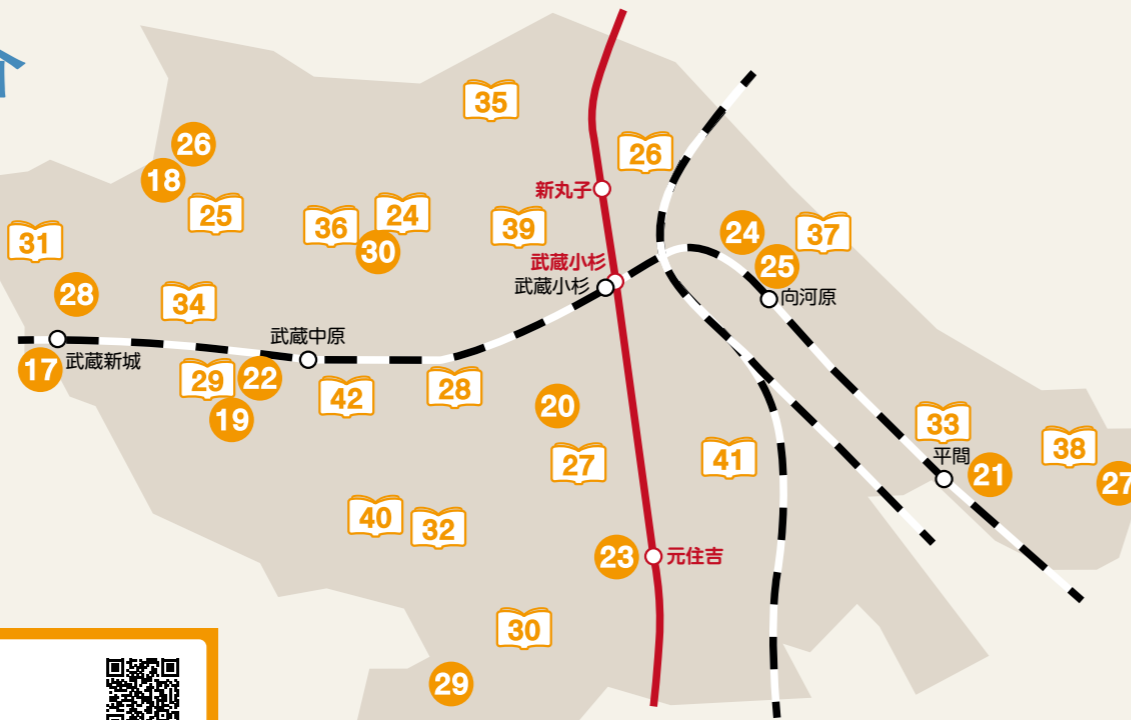

中原 17 NPO 法人ぐらす・かわさき
地域食堂「めさみーる+」

事前申込 不要 アレルギー対応 なし

会場 〒211-0044 中原区新城5-2-13 プリマSK武蔵新城1F
対象者 こどもから高齢者まで どなたでも
活動日 月1回(原則第3木曜日)
参加費 こども(18歳まで)とシニア(65歳以上)100円/大人300円

☎ 044-872-9795 ✉ tachib@ggrassk.org
🌐 <https://mesa-grande.jimdofree.com/>

中原 18 てらこみーる実行委員会
てらこみーる

事前申込 不要 アレルギー対応 なし

会場 〒211-0051 中原区宮内2-15-15
ガーデン桜式番館 Be・Born内
対象者 どなたでも
活動日 月1回(原則第2日曜)
参加費 こども 無料/大人 500円

✉ teracomeal@gmail.com
🌐 <https://www.facebook.com/teracomeal/>

中原 19 NPO 法人ホッとスペース中原
ホッとカフェ

事前申込 必要 アレルギー対応 あり

会場 〒211-0041 中原区下小田中1-19-21
対象者 どなたでも
活動日 地域食堂:毎月第2、第4(火)18~19時
親子フリースペースとフードパントリー:毎月第3(日)12:15~13:30
参加費 地域食堂:こども 無料/大人 200円
フードパントリーと親子ひろばは無料

☎ 044-777-7599 ✉ hotspace.hotcafe@gmail.com
🌐 <https://hotspacenakahara.org>

中原 20 まきまきキッチン

事前申込 不要 アレルギー対応 なし

会場 〒211-0064 中原区今井南町17-3
対象者 どなたでも 活動日 月1回 第3土曜日
参加費 こども 無料/大人 300円

☎ 090-6036-4546 ✉ anzaimakiko98@gmail.com
🌐 <https://instagram.com/makimakikitchen?igshid=OGQ5ZDc2ODk2ZA==>

中原 21 ひらま子ども食堂

事前申込 不要 アレルギー対応 なし

会場 〒211-0013 中原区上平間1700上平間第三町内会館
対象者 先着20名 活動日 月1回 土曜日 12:00~14:00
参加費 こども 無料/大人 300円

☎ 090-8056-6908

中原 22 あらぐさ教室
あらぐさ子ども食堂

事前申込 必要 アレルギー対応 なし

会場 〒211-0041 中原区下小田中1-5-1
対象者 どなたでも
活動日 毎月第2・第4火曜日 17:30~19:30
毎週水曜日13:00~17:00 フリースペース(子どものみ)
参加費 こども 100円/中学生以上 300円

☎ 080-1021-7877 (ショートメールのみ)
🌐 <http://aragusa.jugem.jp>

中原 23 木月子どもキッチン

事前申込 必要 アレルギー対応 なし

会場 〒211-0025 中原区木月1-34-13 木月キッチン(移転)
対象者 ①こども ②親子 ③養護施設出身の若者
活動日 ①第2月曜日 100食のお弁当
②第4月曜日 ひとり親とこどものごはん会
③月2回 はらべこ老配便
参加費 ①100円 ②こども 無料/親 300円

✉ kodomokitchen88@gmail.com
🌐 <https://sites.google.com/site/kizukikitchen/kizuki-kitchen>

中原 24 ふれあい食堂

事前申込 必要 アレルギー対応 なし

会場 〒211-0011 中原区下沼部1747
対象者 主にこども
活動日 月1回 第3木曜日 16:00~18:00
参加費 こども100円/大人500円

☎ 080-3494-5581
✉ lien.afterschool@gmail.com
🌐 <https://www.facebook.com/profile.php?id=100070674810924>

中原 25 むかいがわら子ども食堂
じいーじいーず

事前申込 不要 アレルギー対応 対応可

会場 〒211-0011 むかいがわら子供食堂じいーじいーず内
対象者 どなたでも
活動日 毎日
参加費 こども半分 150円/こども 300円/大人 600円

☎ 090-9974-0447
✉ archandaichanpapa@gmail.com

中原 26 みんなのこはるびより食堂

事前申込 不要 アレルギー対応 なし

会場 〒211-0051 中原区宮内2-15-16 ガーデン桜1F
対象者 どなたでも 参加費 無料
活動日 月1回 第4日曜日 12:00~13:00

☎ 044-982-9177
✉ kodomo.koharubiyori@gmail.com
🌐 https://www.instagram.com/koharubiyori0801?utm_source=qr

中原 27 ひだまりの会
どり〜むキッチン

事前申込 必要 アレルギー対応 なし

会場 〒211-0013 中原区上平間611-1 ひらまの里地域交流室
対象者 近隣の小学生、幼児と親、高齢者
活動日 月1回 第3土曜日12:00~14:00
参加費 こども 100円/大人 300円

☎ 090-4375-7099
✉ 4722rcgx@jcom.zaq.ne.jp
🌐 <http://hirama-dreamkitchen.space/>

中原 28 たいむかぶせる

事前申込 不要 アレルギー対応 なし (お弁当予約OK)

会場 〒211-0053 中原区上小田中3-27-10
対象者 どなたでも
活動日 月1回 月末の日曜日 12:00~17:00
参加費 【参加】無料&フリードリンク
【食事】こども 100円 大人 500円

☎ 044-750-0629
✉ timecapsule.35@gmail.com
🌐 <https://www.facebook.com/timecapsule2023>

中原 29 そんぼの家S 元住吉
SOMPO 子ども食堂

事前申込 必要 アレルギー対応 なし

会場 〒211-0035 中原区井田2-34-22
対象者 幼、小、中、高校生 活動日 毎月第4土曜日昼
参加費 こども 無料/大人 300円

☎ 044-788-2256

中原 30 ジーヴィーネット株式会社
とどろき亭

事前申込 不要 アレルギー対応 なし

会場 〒211-0051 中原区宮内4-1-2とどろき亭
対象者 小学生中心
活動日 月1回不定期
参加費 こども 100円

☎ 044-733-3050

…地域の寺子屋実施校

- 24 中原小学校
中原区小杉御殿町1-950
- 25 宮内小学校
中原区宮内2-4-1
- 26 上丸子小学校
中原区上丸子八幡町815
- 27 住吉小学校
中原区木月祇園町17-1
- 28 今井小学校
中原区今井西町3-18
- 29 大戸小学校
中原区下小田中1-4-1
- 30 井田小学校
中原区井田中/町29-1
- 31 大谷戸小学校
中原区上小田中1-27-1
- 32 井田中学校
中原区井田杉山町11-1
- 33 玉川小学校
中原区北谷町32
- 34 聾学校
中原区上小田中3-10-5
- 35 中原中学校
中原区小杉陣屋町1-24-1
- 36 宮内中学校
中原区宮内4-13-1
- 37 下沼部小学校
中原区下沼部1955
- 38 平間中学校
中原区上平間1368
- 39 小杉小学校
中原区小杉町2-295-1
- 40 下小田中小学校
中原区下小田中3-35-1
- 41 住吉中学校
中原区木月住吉町27-1
- 42 西中原中学校
中原区下小田中2-17-1

団体活動紹介 MAP

高津区



31 認定特定非営利活動法人
教育活動総合サポートセンター
こどもサポート宮ノ下

学習支援

事前申込 **必要** アレルギー対応 **なし**

会場 〒213-0033 高津区下作延5-11-8
対象者 小中学生中心
活動日 月～金 9:00～17:00
参加費 無料
その他 小・中学生の子どもの親に対しても教育相談をしております(要予約)

☎ **044-877-0553** ✉ support0731@luck.ocn.ne.jp
🌐 <http://www.kks-support.or.jp/>

32 菜の花ダイニング
菜の花ダイニング

こども食堂

事前申込 **必要** アレルギー対応 **なし**

会場 〒213-0026 高津区久末2012-1 プラザ橋
対象者 どなたでも 活動日 月1回 第3水曜日18:00～19:00
参加費 こども 100円/大人 300円

✉ nanoha7dining@gmail.com
🌐 <https://nanohana-dining.jimdofree.com/>

33 かわさき芽吹塾
かわさき芽吹塾

無料学習塾

事前申込 **必要** アレルギー対応 **なし**

会場 高津区 対象者 中学生、高校生
活動日 毎週土曜日 参加費 無料

✉ mebuki0215@gmail.com
🌐 <https://mebuki-gakushushien.com/>

34 スペース4丁目こども食堂の会
スペース4丁目こども食堂

こども食堂

事前申込 **不要** アレルギー対応 **なし**

会場 〒213-0014 高津区新作4-19-12
対象者 子どもを中心としてどなたでも
活動日 月1回不定期
参加費 こども 100円/大人 300円(弁当は200円)

✉ shokoshimamura2@hotmail.com
🌐 <https://www.facebook.com/スペース4丁目こども食堂>

35 戸張一座
はっぴいまま こども食堂

こども食堂 **学習支援**

事前申込 **必要** アレルギー対応 **なし**

会場 〒213-0005 高津区北見方1-10-26セルディア館
対象者 どなたでも
活動日 月1～2回 第1・2水曜日 17:00～20:00
参加費 こども200円/未就学児無料/大人400円

☎ **044-281-6298**
✉ happymama@celdy.jp
🌐 <https://happymama.hp.peraichi.com/happymama>

36 Arthur こども食堂
Arthur こども食堂

こども食堂

事前申込 **必要** アレルギー対応 **なし**

会場 〒213-0005 高津区北見方1-10-26セルディア館
対象者 どなたでも
活動日 月1回 第4水曜日 17:00～20:00
参加費 乳幼児無料/こども(小学生～)200円/大人400円

☎ **044-822-0600**
✉ hilarychristina@yahoo.co.jp
🌐 <https://arthur.hp.peraichi.com/>

37 特定非営利活動法人
地域で子どもを育む会
地域で子どもを育む会

こども食堂 **学習支援**

事前申込 **必要** アレルギー対応 **なし**

会場 〒213-0011 高津区久本1丁目 久本社会館
対象者 小学生
活動日 毎週金曜 16:00～19:00
参加費 無料

☎ **080-5490-9455**
✉ info@acc-k.com
🌐 <https://www.acc-k.com/>

38 SOMPO ケア ラヴィーレ溝の口
SOMPO 流 こども食堂

こども食堂

事前申込 **必要** アレルギー対応 **なし**

会場 〒213-0013 高津区末長2-9-45
対象者 中学生まで
活動日 毎月第4土曜日
(不定期で変更もあり)
参加費 こども 無料/大人 300円

☎ **044-866-6541**
✉ lv_mizonokuchi_m@sompocare.com
🌐 <https://www.sompocare.com/service/home/kaigo/H000023>

39 SOMPO ケア ラヴィーレ元住吉
SOMPO こども食堂

こども食堂

事前申込 **必要** アレルギー対応 **なし**

会場 〒213-0024 高津区明津59-1
対象者 小学生から中学生まで
活動日 第2土曜日昼と第3水曜日夕
参加費 こども 無料/大人 300円

☎ **044-750-1165**
✉ lv_motsumiyoshi_m@sompocare.com

40 SOMPO ケア ラヴィーレ高津
SOMPO こども食堂

こども食堂

事前申込 **必要** アレルギー対応 **あり**

会場 〒213-0005 高津区北見方3-12-13
対象者 小学生から中学生まで 活動日 毎月第4土曜日昼
参加費 こども 無料/大人 300円

☎ **044-820-1616**
✉ lv_takatsu@sompocare.com
🌐 <https://www.sompocare.com/service/home/kaigo/H000006/>

41 そんぼの家 溝の口
SOMPO こども食堂

こども食堂

事前申込 **必要** アレルギー対応 **なし**

会場 〒213-0014 高津区新作4-16-6
対象者 小学生、中学生 活動日 毎月第4土曜日昼
参加費 こども 無料/大人 300円

☎ **044-870-7005**

42 そんぼの家 S 梶が谷
SOMPO こども食堂

こども食堂

事前申込 **必要** アレルギー対応 **なし**

会場 〒213-0014 高津区新作1-22-21
対象者 小学生、中学生 活動日 毎月第4土曜日昼
参加費 こども 無料/大人 300円

☎ **044-870-2281**

43 そんぼの家 S 多摩川
SOMPO こども食堂

こども食堂

事前申込 **必要** アレルギー対応 **なし**

会場 〒213-0031 高津区宇奈根635-1
対象者 小学生、中学生 活動日 毎月第4土曜日昼
参加費 こども 無料/大人 300円

☎ **044-829-2863**

44 社会福祉法人 正道会
溝口ピノキオ食堂

こども食堂

事前申込 **必要** アレルギー対応 **なし**

会場 〒213-0001 高津区溝口3-24-5 溝口ピノキオ保育園
対象者 地域家庭
活動日 月1回 第3日曜日 ①8:00～8:45 ②9:00～9:45
参加費 無料

☎ **044-712-5301** ✉ miz-pinocchio@stiara.ocn.ne.jp
🌐 <https://seido-kai.com/base/mizonokuchi-pinokio/>

45 まなスペース
まなスペース

こども食堂

事前申込 **必要** アレルギー対応 **なし**

会場 〒213-0033 高津区下作延2-34-22
日本キリスト教団溝ノ口教会
対象者 子ども・親子、その他 活動日 月1回 第1水曜日
参加費 小中学生200円/大人(高校生以上)500円
未就学児無料

✉ mana2018.24@gmail.com
🌐 <https://manaspace.jimdosite.com/>

- …地域の寺子屋実施校
- 43 久本小学校 高津区久本 3-11-3
 - 44 高津小学校 高津区溝口 4-19-1
 - 45 上作延小学校 高津区上作延 559
 - 46 久地小学校 高津区久地 4-2-1
 - 47 東高津小学校 高津区北見方 2-5-1
 - 48 末長小学校 高津区末長 3-8-1
 - 49 坂戸小学校 高津区坂戸 1-18-1
 - 50 東高津中学校 高津区末長 4-1-1
 - 51 西高津中学校 高津区久地 1-10-1
 - 52 新作小学校 高津区新作 1-9-1
 - 53 高津中学校 高津区久本 3-11-2 New

団体活動紹介 MAP

宮前区

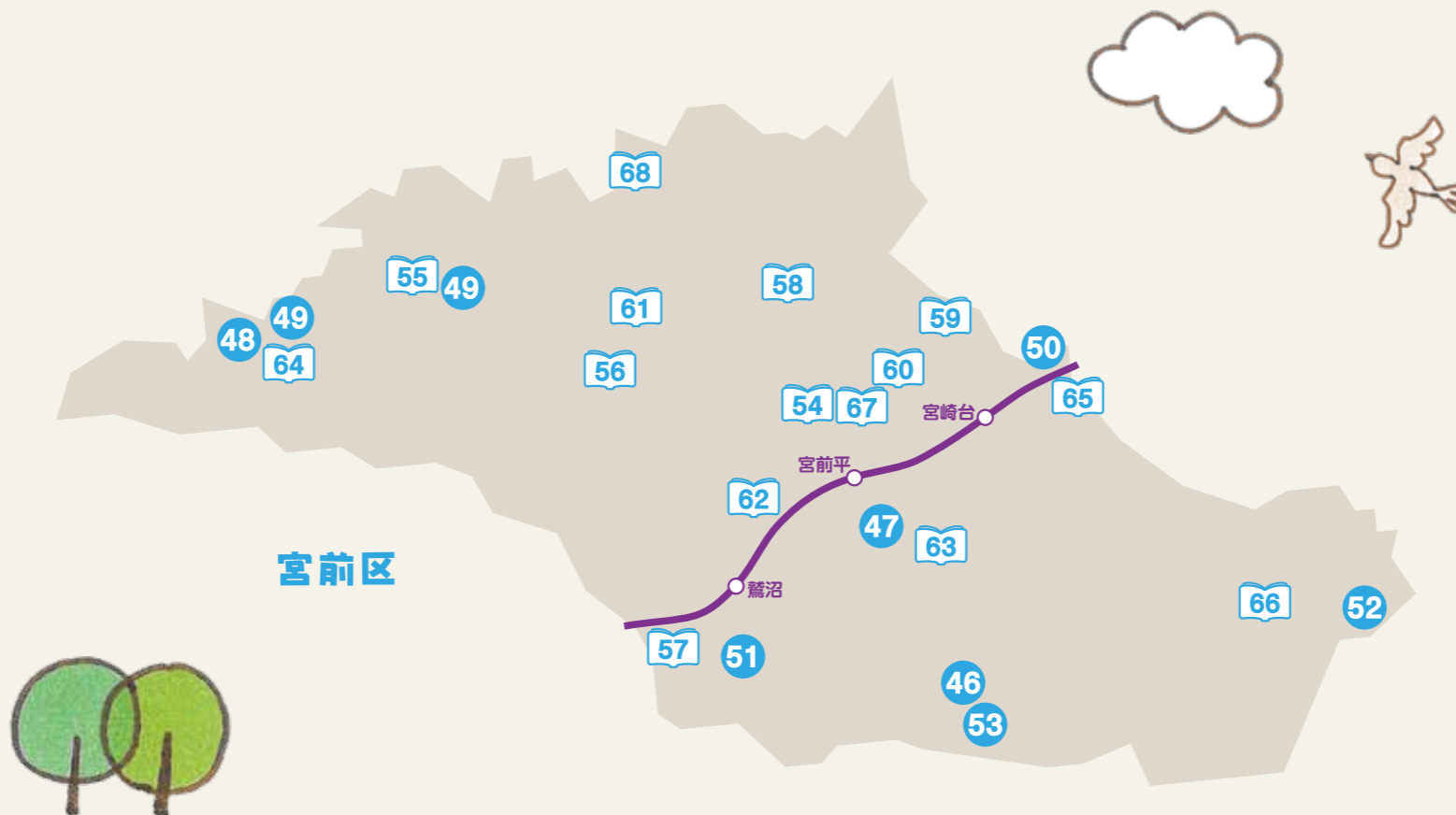

…地域の寺子屋実施校

- 54 富士見台小学校
宮前区宮前平 2-18-3
- 55 菅生中学校
宮前区菅生 2-10-1
- 56 犬蔵小学校
宮前区犬蔵 1-3-1
- 57 鷺沼小学校
宮前区鷺沼 2-1
- 58 平小学校
宮前区平 6-5-1
- 59 宮崎台小学校
宮前区宮崎 3-18
- 60 宮前平小学校
宮前区宮前平 3-14-1
- 61 白幡台小学校
宮前区南平台 13-1
- 62 土橋小学校
宮前区土橋 3-1-11
- 63 宮崎小学校
宮前区馬絹 1-30-9
- 64 稗原小学校
宮前区水沢 3-7-1
- 65 宮崎中学校
宮前区宮崎 107
- 66 野川小学校
宮前区西野川 2-19-1
- 67 宮前平中学校 New
宮前区宮前平 2-7
- 68 平中学校 New
宮前区平 3-15-1

宮前 46 川崎市有馬・野川生涯学習支援施設
アリーノ子ども食堂

子ども食堂 事前申込 必要 アレルギー対応 なし

会場 〒216-0002 宮前区東有馬4-6-1
対象者 中学生以下の子ども、その保護者、高齢者
活動日 月1回 原則第4木曜日
参加費 子ども 200円/大人 300円(高齢者含)

☎ 044-853-3737
🌐 <http://www.ari-no.jp/>

宮前 48 いとしのエリーズ
エリーズカフェ子ども食堂

子ども食堂 事前申込 不要 アレルギー対応 あり

会場 〒216-0014 宮前区菅生ヶ丘23-6エリーズカフェ
対象者 どなたでも
活動日 毎月第3木曜日
参加費 子ども 100円/大人 250円

☎ 044-948-6622
✉ itoshinoeriis@gmail.com
📷 Instagram 「eriis.cafe」

宮前 50 NPO法人ワークーズ
コレクティブ・キャンディ
みやぎきだい子ども食堂

子ども食堂 事前申込 必要 アレルギー対応 あり

会場 〒216-0033 宮前区宮崎3-1-13 すきっぷドレミ園本園1階
対象者 地域の方どなたでも
活動日 月2回 第2・第4木曜日 18:00~19:00
参加費 子ども 100円/大人 300円

☎ 070-7461-1598 (12:00~18:00)
✉ doremikids2015@gmail.com
🌐 <https://www.doremikids.net/>

宮前 52 そんぼの家S川崎宮前
SOMPO 子供食堂

子ども食堂 事前申込 必要 アレルギー対応 なし

会場 〒216-0041 宮前区野川本町3-24-13
対象者 小学生、中学生
活動日 毎月第4土曜日
参加費 子ども 無料/大人 300円

☎ 044-740-7661

宮前 47 社会福祉法人 川崎愛児園
子ども広場あいあい

学習支援 余暇活動 夕食提供 事前申込 必要 アレルギー対応 なし

会場 〒216-0035 宮前区馬絹1-24-5
川崎愛児園地域交流スペース
対象者 近隣の小学校に通う小学生及び保護者
活動日 毎週木曜日 15:30~20:00
参加費 無料/保護者が夕食をとるときは300円。

☎ 044-863-7855 ※まぎぬ児童家庭支援センターにつながります
✉ chiiki_kodomo_aiai@aijen.or.jp
🌐 <https://www.aijen.or.jp>

宮前 49 ホットスペース・和
ホットスペース・和

子ども食堂 居場所 事前申込 不要 アレルギー対応 なし

会場 〒216-0015 宮前区菅生1丁目2(蔵敷自治会館)
宮前区菅生3-43-21(稗原団地自治会館)
対象者 どなたでも
活動日 毎月第二木曜日15:00~20:00(食事17:00~)(蔵敷自治会館)
第四金曜日15:00~20:00(食事17:00~)(稗原団地自治会館)
参加費 子ども 無料/大人 200円

☎ 090-6101-6470
✉ chizuruyamada86936@gmail.com
🌐 <https://hottospacewa.jimdofree.com/>

宮前 51 まめそら子ども食堂
まめそら食堂

子ども食堂 事前申込 必要 アレルギー対応 あり

会場 〒216-0003 宮前区有馬9-3-12まめそら食堂
対象者 中学生以下の子どもと、同伴の大人
活動日 原則 第三月曜日 17:00~18:00
参加費 子ども 無料/大人 350円

☎ 044-571-1456
✉ mamesolapiyo@yahoo.co.jp
🌐 <https://www.mamesolasyokudo.com/>

宮前 53 社会福祉法人 正道会
鷺沼ピノキオ食堂

子ども食堂 事前申込 必要 アレルギー対応 なし

会場 〒216-0002 宮前区東有馬4-5-20 鷺沼ピノキオ保育園
対象者 地域家庭
活動日 月1回/上半期(土)8:00~9:45
下半期(金)17:50~19:00
参加費 無料

☎ 044-863-8280
✉ saginuma-pinocchio@juno.ocn.ne.jp
🌐 <https://seido-kai.com/base/saginuma/>

団体活動紹介 MAP

多摩区

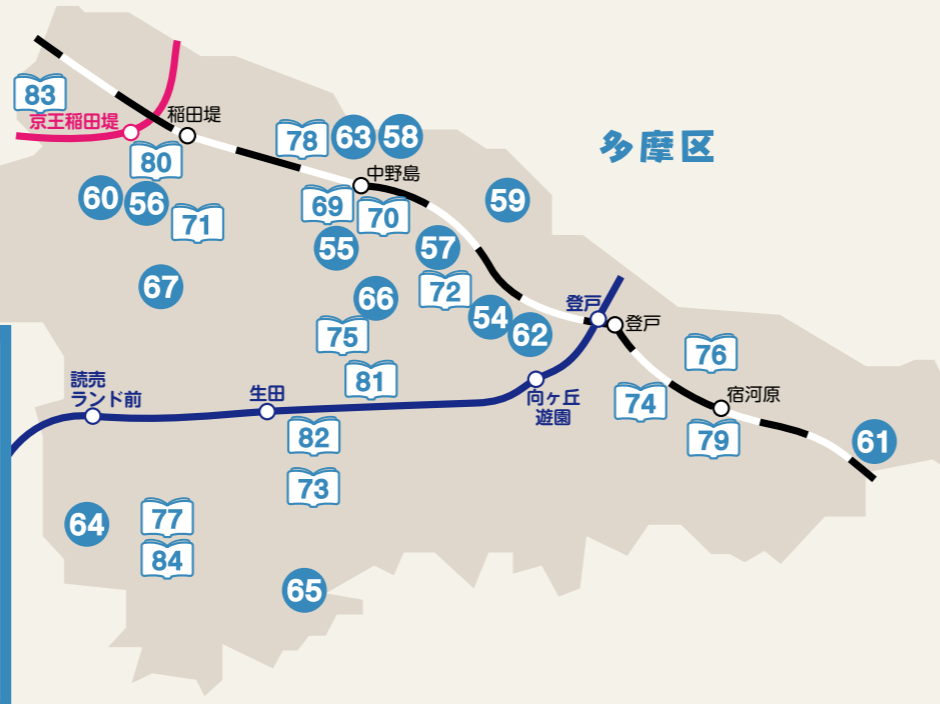

54 多摩区ソーシャルデザインセンター
多摩区役所 子ども食堂

子ども食堂 事前申込 不要 アレルギー対応 なし

会場 〒214-8570 多摩区登戸1775-1 多摩区役所1階
対象者 どなたでも 活動日 毎月第3木曜日 17:00~19:00
参加費 子ども 100円/大人 250円

✉ toiwase@tama-sdc.com
🌐 https://tama-sdc.com/

55 アスフェル子ども食堂
喜多子ども食堂

子ども食堂 事前申込 不要 アレルギー対応 なし

会場 〒214-0012 多摩区中野島1-11-39
対象者 地域住民の方
活動日 第三日曜日 17:00~18:30
参加費 子ども 100円/大人 100円

📞 044-819-5246
✉ kita@asfell.co.jp 🌐 https://asfell.co.jp

56 多摩区ソーシャルデザインセンター
欧州食堂城 子ども食堂

子ども食堂 事前申込 不要 アレルギー対応 なし

会場 〒214-0008 多摩区菅北浦3-1-18 欧州食堂城
対象者 どなたでも 活動日 毎月第3木曜日17:00~19:00
参加費 子ども 100円/大人 300円

✉ toiwase@tama-sdc.com
🌐 https://tama-sdc.com/

57 多摩区ソーシャルデザインセンター
エコウォッシュカフェ子ども食堂

子ども食堂 事前申込 不要 アレルギー対応 なし

会場 〒214-0014 多摩区登戸575-1 稲田ビレッジ ECO WASH CAFE中野島
対象者 どなたでも 活動日 毎月第3木曜日17:00~19:00
参加費 子ども 100円/大人 250円

✉ toiwase@tama-sdc.com
🌐 https://tama-sdc.com/

58 アスフェル子ども食堂
ひがし日昇子ども食堂

子ども食堂 事前申込 不要 アレルギー対応 なし

会場 〒214-0012 多摩区中野島6-6-8
対象者 地域住民の方
活動日 第三日曜日 17:00~18:30
参加費 子ども 100円/大人 100円

📞 044-281-0380
✉ higashi@asfell.co.jp 🌐 https://asfell.co.jp

59 多摩区ソーシャルデザインセンター
ゆい保育園たまがわ 子ども食堂

子ども食堂 事前申込 不要 アレルギー対応 なし

会場 〒214-0012 多摩区中野島1665-1 「結」ケアセンターたまがわ
対象者 どなたでも 活動日 毎月第3木曜日
参加費 子ども 100円/大人 250円

✉ toiwase@tama-sdc.com
🌐 https://tama-sdc.com/

60 子どもの貧困と空腹に立ち向かう寺子屋食堂
NPO法人 川崎寺子屋食堂

子ども食堂 無料学習塾 事前申込 必要 アレルギー対応 なし

会場 〒214-0008 多摩区菅北浦3-11-1 昔いこいの家
対象者 小4~高3
活動日 ①長尾(月・水)17:00~21:00 ②菅(火・金)17:00~21:00 参加費 無料

📞 044-299-7474 ✉ kazu1217yamagata@gmail.com
🌐 http://terakoya.or.jp/

61 認定NPO法人フリースペースたまりば
えんくる食堂

子ども食堂 事前申込 必要 アレルギー対応 なし

会場 〒214-0021 多摩区宿河原6-26-24
対象者 どなたでも
活動日 食堂:月3回 第2土曜日12:00~14:00 第3・4土曜日 ①17:00~18:20 ②18:30~20:00
子ども☆きっさ:週3日 月・水・金14:30~17:30
フードバントリー:週4日 月・水・金・土10:30~18:00
参加費 食堂:子ども 無料/大人100円 その他:無料

📞 044-813-5248
✉ tamariba.food@gmail.com
🌐 https://www.encru-tamariba.org/

62 多摩区ソーシャルデザインセンター
まっち楽習塾

学習支援 事前申込 必要 アレルギー対応 なし

会場 〒214-8570 多摩区登戸1775-1 多摩区役所1F
対象者 ①小学1・2年生、②中学1・2・3年生
活動日 ①小学1・2年生:月曜日 16:00~18:00、水曜日 16:00~18:00
②中学1・2・3年生:定期テスト期間 18:00~21:30
参加費 1時間:750円

✉ toiwase@tama-sdc.com
📷 Instagram [match_gakushujuku]

63 子ども食堂 なかがくランチ
中野島学童ホール

子ども食堂 事前申込 必要 アレルギー対応 なし

会場 〒214-0011 多摩区布田3-17-2
対象者 どなたでも
活動日 月1回不定期
参加費 無料

📞 044-944-1870
✉ nakagaku0622@gmail.com
🌐 https://r.goope.jp/nakanos-gakudo

64 NPO法人アイゼン
南生田子ども食堂
(『結』ケアセンターいくた)

子ども食堂 事前申込 不要 アレルギー対応 なし

会場 〒214-0036 多摩区南生田1-31-7 「結」ケアセンターいくた
対象者 どなたでも 活動日 毎月第3木曜日17:00~19:00
参加費 子ども 100円/大人 250円

✉ mailpost@npo-aizen.jp
🌐 https://www.facebook.com/npoaizen

65 NPO法人 cotori
cotori 子ども食堂

子ども食堂 事前申込 不要 アレルギー対応 なし

会場 〒214-0035 多摩区長沢2-2-1 2F 子育てトータルサポートcotori
対象者 どなたでも
活動日 月1回 第2日曜日12:00~14:00
参加費 子ども無料/大人300円

📞 044-789-5855
✉ cotori1228@ozzio.jp
🌐 https://cotori.org/shokudo/

66 社会福祉法人正道会
登戸ピノキオ食堂

子ども食堂 事前申込 必要 アレルギー対応 なし

会場 〒214-0038 多摩区生田2-20-23
対象者 地域家庭
活動日 月1回 第1金曜日もしくは第1土曜日
参加費 無料

📞 044-819-5581
✉ noborito-pinocchio@juno.ocn.ne.jp
🌐 https://seido-kai.com/base/noborito-pinokio/

67 多摩区ソーシャルデザインセンター
菅 Cafe OLIVE 子ども食堂

子ども食堂 事前申込 必要 アレルギー対応 なし

会場 〒211-0004 多摩区菅馬場3-1-15
対象者 どなたでも
活動日 毎月第3木曜日 17:00~19:00

📞 044-281-4422

- …地域の寺子屋実施校
- 69 中野島中学校 多摩区中野島 1-16-1
 - 70 中野島小学校 多摩区中野島 3-12-1
 - 71 東菅小学校 多摩区菅馬場 2-19-1
 - 72 登戸小学校 多摩区登戸 1329
 - 73 三田小学校 多摩区三田 3-6-4
 - 74 宿河原小学校 多摩区宿河原 2-1-1
 - 75 枅形中学校 多摩区枅形 1-22-1
 - 76 稲田中学校 多摩区宿河原 4-1-1
 - 77 南生田小学校 多摩区南生田 3-1-1
 - 78 下布田小学校 多摩区布田 23-1
 - 79 稲田小学校 多摩区宿河原 3-18-1
 - 80 菅小学校 多摩区菅 2-6-1
 - 81 東生田小学校 多摩区枅形 4-9-1
 - 82 生田中学校 多摩区三田 2-5420-2
 - 83 菅中学校 多摩区菅城下 28-1
 - 84 南生田中学校 New 多摩区南生田 3-4-1



団体活動紹介 MAP

麻生区

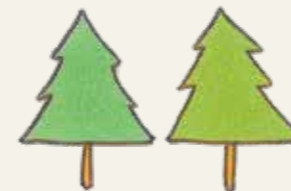
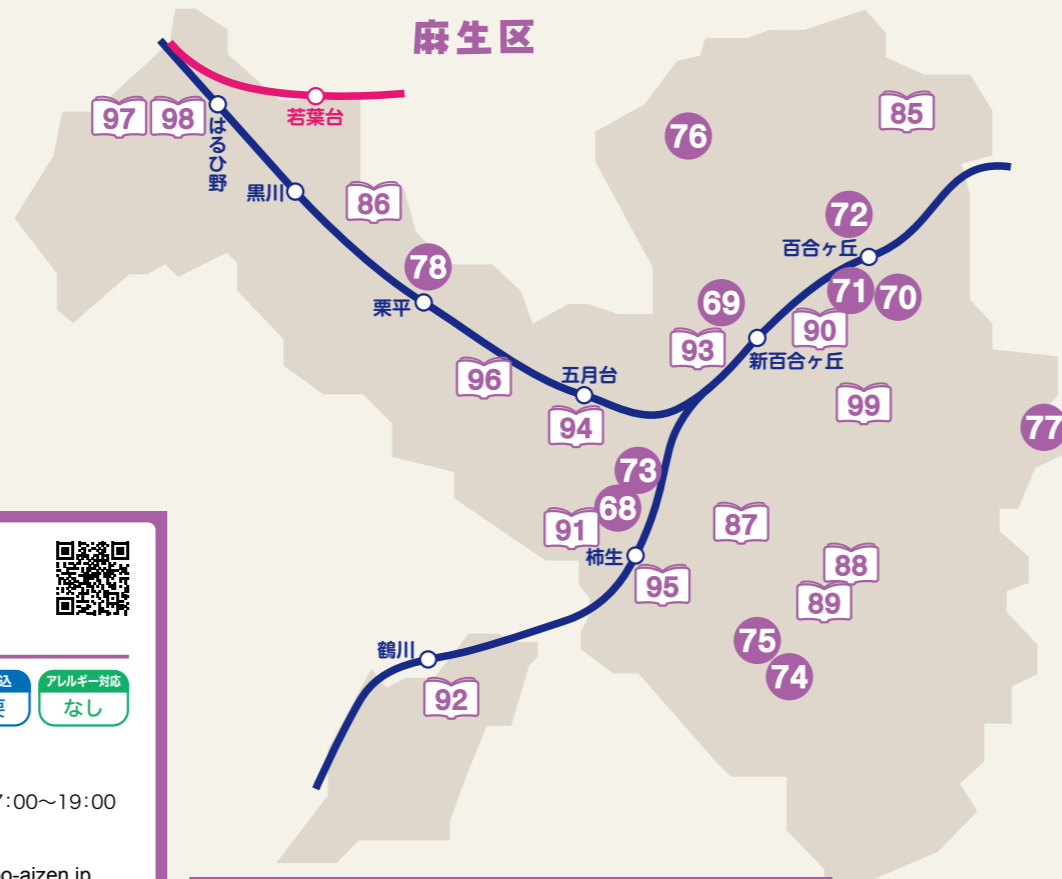

…地域の寺子屋実施校

- 85 西生田小学校
麻生区細山 2-2-1
- 86 栗木台小学校
麻生区栗木台 5-15-1
- 87 真福寺小学校
麻生区白山 5-3-1
- 88 王禅寺中央小学校
麻生区王禅寺東 4-14-1
- 89 王禅寺中央中学校
麻生区王禅寺東 4-14-2
- 90 百合丘小学校
麻生区百合丘 2-1-2
- 91 柿生小学校
麻生区片平 3-3-1
- 92 岡上小学校
麻生区岡上 675-1
- 93 麻生小学校
麻生区上麻生 3-24-1
- 94 片平小学校
麻生区片平 5-28-1
- 95 柿生中学校
麻生区上麻生 6-40-1
- 96 白鳥中学校
麻生区白鳥 1-5-1
- 97 はるひ野小学校
麻生区はるひ野 4-8-1
- 98 はるひ野中学校
麻生区はるひ野 4-8-1
- 99 南百合丘小学校
麻生区王禅寺西 1-26-1

麻生

68 NPO 法人アイゼン
柿生片平子ども食堂
(『結』ケアセンターあさお)

子ども食堂

事前申込 不要 アレルギー対応 なし

会場 〒215-0023 麻生区片平2-22-1-103
「結」ケアセンターあさお

対象者 どなたでも 活動日 第3(木)17:00~19:00

参加費 子ども 100円/大人 250円

☎ 044-819-6919 ✉ mailpost@npo-aizen.jp

🌐 <https://www.facebook.com/npoaizen>

麻生

69 NPO 法人アイゼン
新百合ヶ丘 子ども食堂
(麻生プレップスクール)

子ども食堂

事前申込 不要 アレルギー対応 なし

会場 〒215-0004 麻生区万福寺1-10-10
麻生プレップスクール

対象者 どなたでも 活動日 第3(木)17:00~19:00

参加費 子ども 100円/大人 250円

☎ 044-819-6919 ✉ mailpost@npo-aizen.jp

🌐 <https://www.facebook.com/npoaizen>

麻生

70 NPO 法人アイゼン
百合ヶ丘 子ども食堂
(ルミナス保育園)

子ども食堂

事前申込 不要 アレルギー対応 なし

会場 〒215-0011 麻生区百合丘1-19-2 百合丘ルミナス保育園

対象者 どなたでも

活動日 第3(木)17:00~19:00 売り切れ次第終了

参加費 子ども 100円/大人 250円

☎ 044-819-6919 ✉ mailpost@npo-aizen.jp

🌐 <https://www.facebook.com/npoaizen>

麻生

71 アスフェル子ども食堂
みなみ 美波子ども食堂

子ども食堂

事前申込 不要 アレルギー対応 なし

会場 〒215-0011 麻生区百合丘1-16-28 百合ヶ丘SKビル1F

対象者 地域住民の方

活動日 第三金曜日 17:00~18:30

参加費 子ども 100円/大人 100円

☎ 044-455-5468

✉ minami@asfell.co.jp

🌐 <https://asfell.co.jp>



麻生

72 たまり食堂
たまり食堂餃子プロジェクト・
朝ごはんプロジェクト

子ども食堂

事前申込 不要 アレルギー対応 なし

会場 〒215-0003 麻生区高石1-11-1-1F 隠れ家たまり

対象者 子ども(中学生まで)と保護者

活動日 餃子プロジェクト 第1月、朝ごはんプロジェクト 毎週水曜日

参加費 (餃子プロジェクト)
子ども(中学生まで)無料/大人500円以上
(朝ごはんプロジェクト)
300円

☎ 044-951-1603

✉ tamarishokudo.0404@gmail.com

📷 Instagram [TAMARI_SHOKUDO]



麻生

73 はなまる塾
はなまる塾

無料学習塾

事前申込 必要 アレルギー対応 なし

会場 〒215-0021 麻生区上麻生5-2-2 柿生駅前町内会館

対象者 近隣の小学生 活動日 週1回(月曜日)

参加費 半期で2,000円

☎ 080-3721-8700

✉ hanamaru8700@ymobile.ne.jp

麻生

74 まぶね食堂実行委員会
地域食堂

子ども食堂

事前申込 不要 アレルギー対応 なし

会場 〒215-0022 麻生区下麻生2-27-30 まぶね教会

対象者 子ども~大人 全て

活動日 毎月第2土曜日(café形式)

参加費 子ども 無料/大人 300円

☎ 090-6926-9218 ✉ 331kawasaki@gmail.com

麻生

75 社会福祉法人 厚生館福祉会
子どもほっとスペース王禅寺

子ども食堂 学習支援

事前申込 必要 アレルギー対応 なし

会場 〒215-0018 麻生区王禅寺東5-3-53
王禅寺しらゆり保育園2Fホール

対象者 近隣の小学生

活動日 月1~2回 土曜日 10:00~12:00

参加費 子ども100円

☎ 070-3528-6329

麻生

76 (株) SOMPO ケア そんぼの家新百合ヶ丘
SOMPO流 子ども食堂

子ども食堂

事前申込 必要 アレルギー対応 なし

会場 〒215-0006 麻生区金程4-28-16

対象者 未就学児~高校生まで。
未就学児~小学校低学年は保護者同伴推奨。

活動日 第4水曜日 16:30~18:30

参加費 子ども 無料/大人 300円

☎ 044-969-4321

✉ s-shinyurigaoka_m@sompocare.com

🌐 <https://www.sompocare.com/service/home/kaigo/H000240>



麻生

77 つばき学習会
つばき学習室

学習支援

事前申込 必要 アレルギー対応 なし

会場 るーむら麻生

対象者 小学生 活動日 毎週 土曜日 15:00~17:00

参加費 無料

✉ tubaki-gakusyusitu@outlook.jp

🌐 <https://www.tsubaki-gakushukai.com/>

麻生

78 ふらっと新百合ヶ丘
ふらっとリビング

子ども食堂

事前申込 必要 アレルギー対応 なし

会場 〒215-0031 麻生区栗平2-1-6
小田急マルシェ栗平2Fレンタルスペース

活動日 月1回 第2水曜日

参加費 子ども、大人300円程度

☎ 070-8593-1287

✉ flatshinyuri@gmail.com

🌐 <https://shin-yuri.jimdofree.com>



ボランティア活動を始める前に 知っておきたい4つのこと

Q1. 時間

仕事や学校が忙しい



続けたいと
いけないのかな

A1.

ボランティア活動には、短時間でも参加できる活動や1日限定の活動などさまざまな活動があります。また、ボランティア活動への参加や続けるかどうかは自ら決めることができます。他の活動に参加してみたり、いったん活動をお休みしてみたり、無理のない範囲で自分のできることから始めてみましょう。

Q2. きっかけ

得意なことがないけど...



自分の趣味や特技を活かせるのかな

A2.

活動をはじめのきっかけは「自分のため」・「人や社会のため」どちらでもかまいません。また「〇〇のため」ということが明確になっていないこともあります。自分の好きなこと・得意なことから活動を見つけてみたり、もしくはまだ体験したことのないことにチャレンジしてみたりすることもできます。活動に参加することで、出会いや人とのつながり、感動や喜び、充実感や達成感、自分や人・社会に対する新たな発見や知識など、得られるものも多くあり、活動そのものが楽しみになることもあるでしょう。

Q3. 不安

知らない人と話せるかな



いきなり活動に参加できるかな

A3.

どんな人でも初めて出会う人と初めての場所で過ごすことは不安があることでしょう。活動には、個人でできる活動などさまざまな活動があります。また、事前に見学をしたり、1人で参加することが不安な場合は友達を誘って一緒に参加することも方法の一つです。こうして活動に参加することで、人や興味のあるテーマに出会い、不安が薄れチャレンジしたいことなどがでてくるかもしれません。まずは、無理のない範囲で自分に合った活動を探すことから始めましょう。

Q4. 費用

お金かかるのかな



ケガをしたらどうしよう

A4.

ボランティア先に行くまでの交通費の負担や活動に必要な装備や道具等の貸出のある活動もありますが、ボランティア自身が負担したり、準備する場合があります。また、活動中のケガなどに備えて事前にボランティア活動保険（下記参照）に加入することをおすすめします。活動前に自身で準備することなど活動に必要なことを確認しておきましょう。

〈ボランティア保険〉

ボランティア活動中の事故によるケガや、他人にケガを負わせたり他人の物を壊したりなど、損害賠償責任を負われた場合に保険金が支払われます。

ボランティア活動保険

ボランティア個人またはボランティアグループなどが加入申込となり、ボランティア個人を被保険者とする保険です。

ボランティア行事用保険

ボランティア行事を実施する主催者ならびにその行事の参加者を被保険者とする保険です。

対象となるボランティア活動や補償内容など、詳しくは最寄りの各市区社協(P19)の窓口にご相談ください。

相談・お問合せ先



ボランティアをしたいと思ったら >>> あなたのまちのボランティアセンター

川崎市社会福祉協議会	044-739-8718
川崎区社会福祉協議会	044-246-5500
幸区社会福祉協議会	044-556-5500
中原区社会福祉協議会	044-722-5581
高津区社会福祉協議会	044-812-5500
宮前区社会福祉協議会	044-856-5500
多摩区社会福祉協議会	044-935-5500
麻生区社会福祉協議会	044-952-5500



子ども食堂や学習支援について知りたい >>> 本冊子や福祉の情報に関する問合せ

川崎市社会福祉協議会 ボランティア活動振興センター 地域福祉情報バンク
044-739-8720



寺子屋事業について知りたい >>> 「地域の寺子屋事業」に関してのお問い合わせ

川崎市教育委員会事務局地域教育推進課 044-200-3565

こどもの居場所活動紹介ガイドブック

●発行

川崎市社会福祉協議会

〒211-0053 川崎市中原区上田中 6-22-5 川崎市総合福祉センター 6階

Tel.044-739-8720 Fax.044-739-8739

川崎市社会福祉協議会 <https://csw-kawasaki.or.jp/>

かわさき福祉情報サイト ふくみみ <https://k-fukumimi.com/>

●デザイン・印刷製本

株式会社グローバルプリント

〒231-0023 横浜市中区山下町 255-1-207

Tel.045-263-9880 Fax.045-681-1151

<https://www.globalprint.co.jp/company>